CÉGEP RÉGIONAL de LANAUDIÈRE

UN CÉGEP **TROIS COLLÈGES**
UNE RÉGION **UNE VISION**
2017-2018

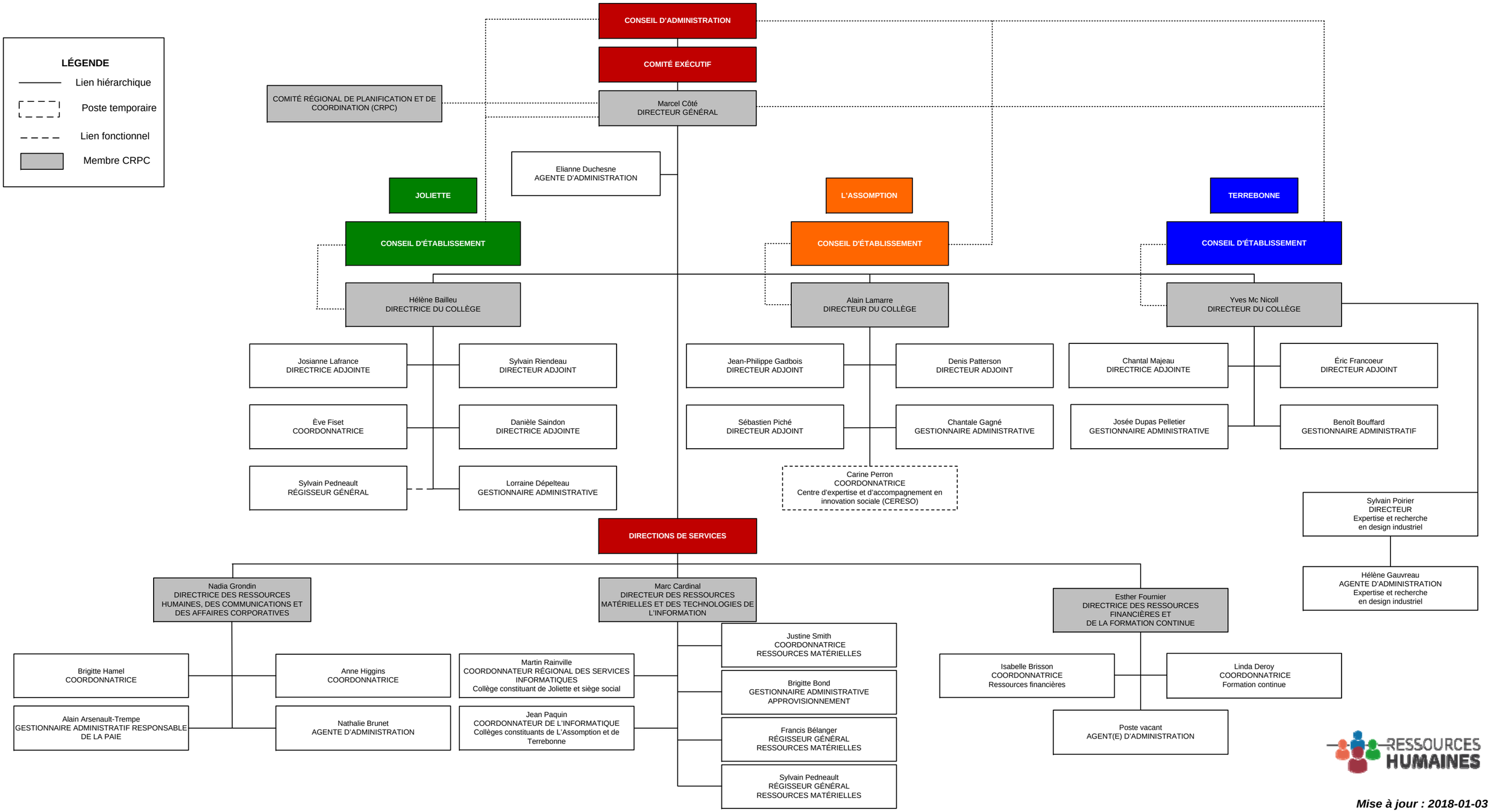

Mise à jour : 2018-01-03